

Medellín, 28 de abril de 2023

INVITACIÓN PRIVADA N° 006 DE 2023

SUMINISTRO DE ARTÍCULOS DE PAPELERÍA Y DE TECNOLOGÍA PARA LA LOTERÍA DE MEDELLÍN

RESPUESTA OBSERVACIONES

A continuación, la entidad da respuesta a las observaciones presentadas al pliego de condiciones dentro del tiempo establecido en el cronograma de actividades.

➤ OBSERVACIONES PRESENTADAS POR BIDFOR S.A.S:

¿Queremos saber si todas las empresas podemos participar? ¿ya que el pliego dice INVITACIÓN PRIVADA pero no se ven las empresas invitadas, por lo cual queremos confirmar que podemos participar las empresas interesadas?

RESPUESTA: Si, puede presentarse cualquier empresa que cumpla con los requisitos exigidos en el pliego de condiciones.

Solicitamos a la entidad abrir el espacio de limitación MIPYME tal como lo establece el decreto 1860, que establece que toda entidad que maneje recursos o su economía sea mixta debe darle la oportunidad en el cronograma de limitarse los procesos a mipyme nacional, departamental o territorial.

RESPUESTA: La Ley 2069 de 2020 fue reglamentada por el Decreto 1860 de 2021. Dicho decreto regula la aplicación de los criterios de desempate para los procesos de mínima cuantía, procedimiento que, por la naturaleza de la entidad, no le es aplicable. Considerando que no existe reglamentación para empresas con régimen excepcionado, dicha norma aun no es aplicable a la Lotería de Medellín.

➤ OBSERVACIONES PRESENTADAS POR EMPRESA T&U IMPORTACIONES SAS:

Solicitamos amablemente a la entidad, nos ayude aclarando las siguientes inquietudes con las especificaciones técnicas de los siguientes insumos:

1 Especificar por favor si los tóneres son originales o genéricos

TONER 50FOZ00 UNIDAD DE IMAGEN LEXMARK
TONER 80X HP LASERJET
TONER 85A CE285A HP LASERJET
TONER LESERJET HP 230X
TONER LEXMART MX510/ 511 60F4X00 ALTO RENDIMIENTO
TONER REF HP 414 A AMARILLO W2022A
TONER REF HP 414 A AZUL (CYAN) W2021A
TONER REF HP 414 A MAGENTA W2023A
TONER REF HP 414 A NEGRO W2020A
TONER REF HP 83A O 283 NEGRA
TONER X651H11L LEXMARK NEGRA

RESPUESTA: Los tóneres deben ser son originales

2. Especificar por favor de cuantos metros el PAPEL CONTA TRANSPARENTE

RESPUESTA: El rollo de ser de 3 metros

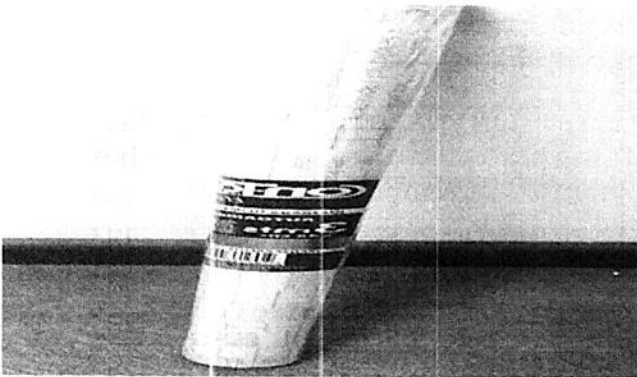

3. Por favor anexar imagen de muestra. CABLE PARA TELEFONO

RESPUESTA:

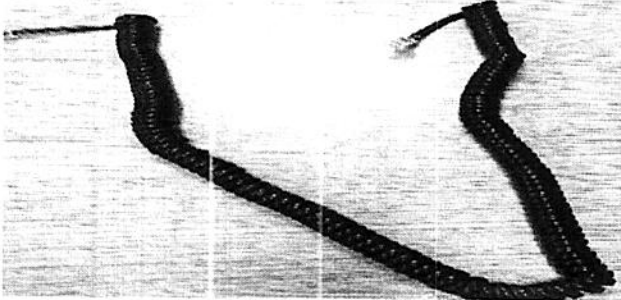

4. Por favor anexar imagen de muestra. PAPELERA DE MADERA DE ESCRITORIO DE DOS NIVEL FICINA

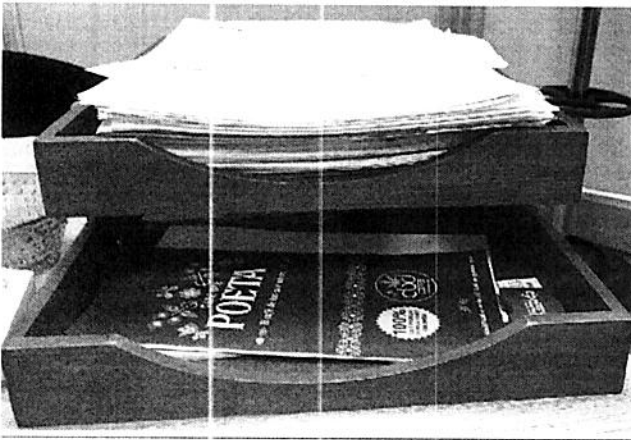
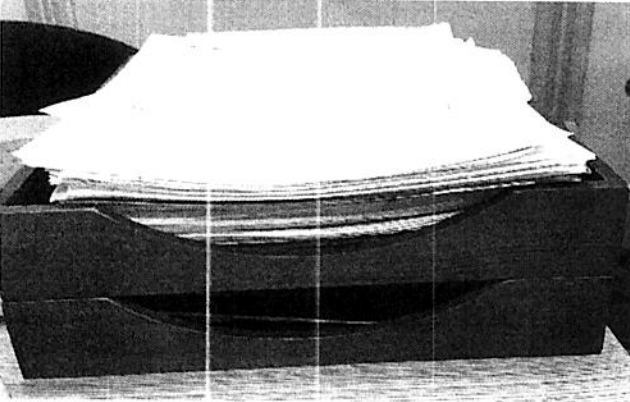

➤ OBSERVACIÓN PRESENTADAS POR EMPRESA T&U IMPORTACIONES:

1. Solicitamos amablemente a la entidad, publicar el estudio previo en un formato editable, esto con el fin de no incurrir en fallas al momento de digitalizar.

RESPUESTA: La entidad, publicara anexo con el listado de los productos requeridos, para facilidad de los participantes, al momento de presentar la propuesta económica.

Atentamente,

XIOMARA PALACIOS VARGAS
Almacenista general (E)

VIANA MARCELA RÍOS CÓRDOBA
secretaria general (E)

DOR ELIZABETH MARULANDA OSPINA
Profesional Universitaria